

Tillsyn av små avlopp



Förr inventering – nu tillsyn

I princip samtliga små avlopp i kommunen har besökts och fått en statusklassning. Men det är inte alla som är åtgärdade så att de klarar dagens krav.



Lagstiftning m.m.

- Miljöbalken
- Allmänna råd från Naturvårdverket/HaV
- Kommunala riktlinjer
- HaV:s tillsynsvägledning
- Normal och hög skyddsnivå
- Vattentjänstlagen

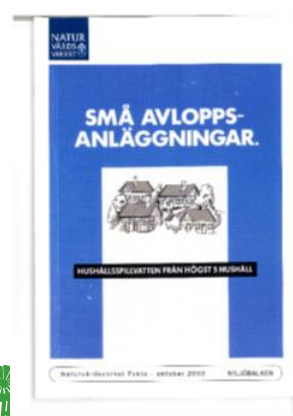
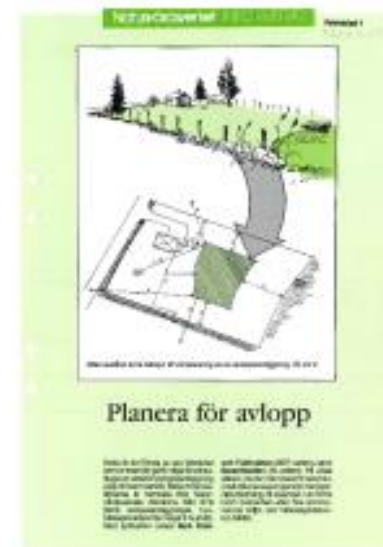

Skillnad mellan inventering och tillsyn

- Tillsynen är mer baserad på faktiska förhållanden på fastigheten
- Permanent eller fritidsbostad
- Antalet boende
- Placering av avloppet
- Belastning av avloppet
- Tillsyn sker både enligt tillsynsplan, samt efter klagomål



”Klarar sig” mitt avlopp

Ja om

- Anläggningen har tillstånd
- Är byggt enligt tillståndet
- Avloppet fungerar som avsett
- Följer de allmänna råden
- Uppföljer eventuella krav om hög skyddsnivå
- Kommunens VA-strategi tillåter fortsatt användning av nuvarande teknik



Avgift

- Enligt miljöbalken 27:1 § pkt 1 har tillsynsmyndigheten rätt att ta ut avgift.
 - Timtaxa tas ut för nerlagd tid
- Mindre arbete = färre timmar debiteras!



Hur går tillsyn till?

- Informationsbrev om kommande tillsyn
- Ev platsbesök
- Brev om bedömning
- Beslut
- Ev uppföljning
- Nytt tillsynsår fastställs utifrån resultat



Tillsynsbesök

- Utgår från de uppgifter som redan finns i vårt system



Slamavskiljare

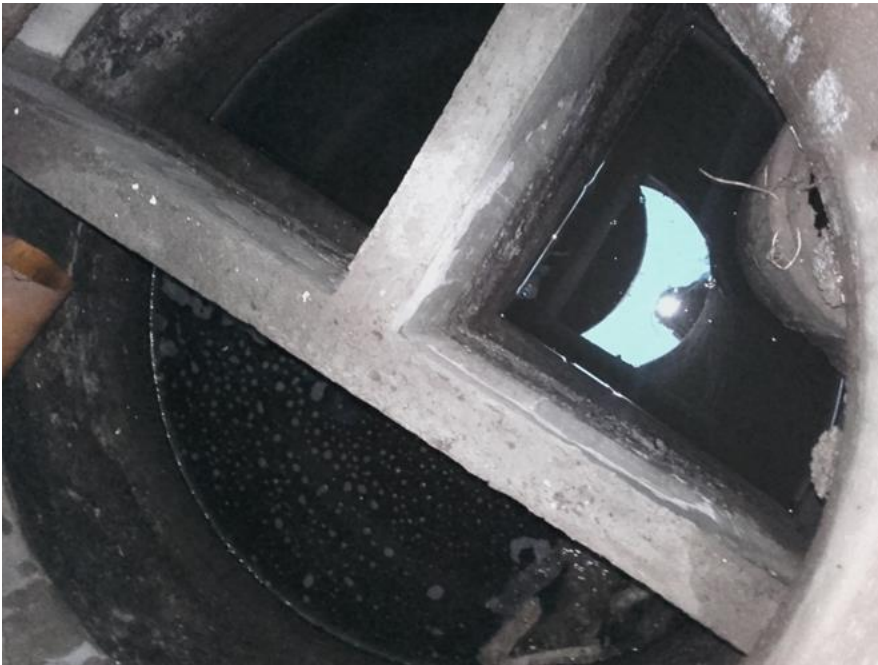

Exempel på kontroll av slamavskiljare



Fördelningsbrunnar



Luftningsrör



Allmän lokalisering



Minireningsverk

- Tillsyn är inte bara besök på plats, när det gäller exempelvis minireningsverk, så efterfrågas dokument rörande exempelvis skötselavtal och egenkontroll.

